I-43 Bridges Rehabilitation Project
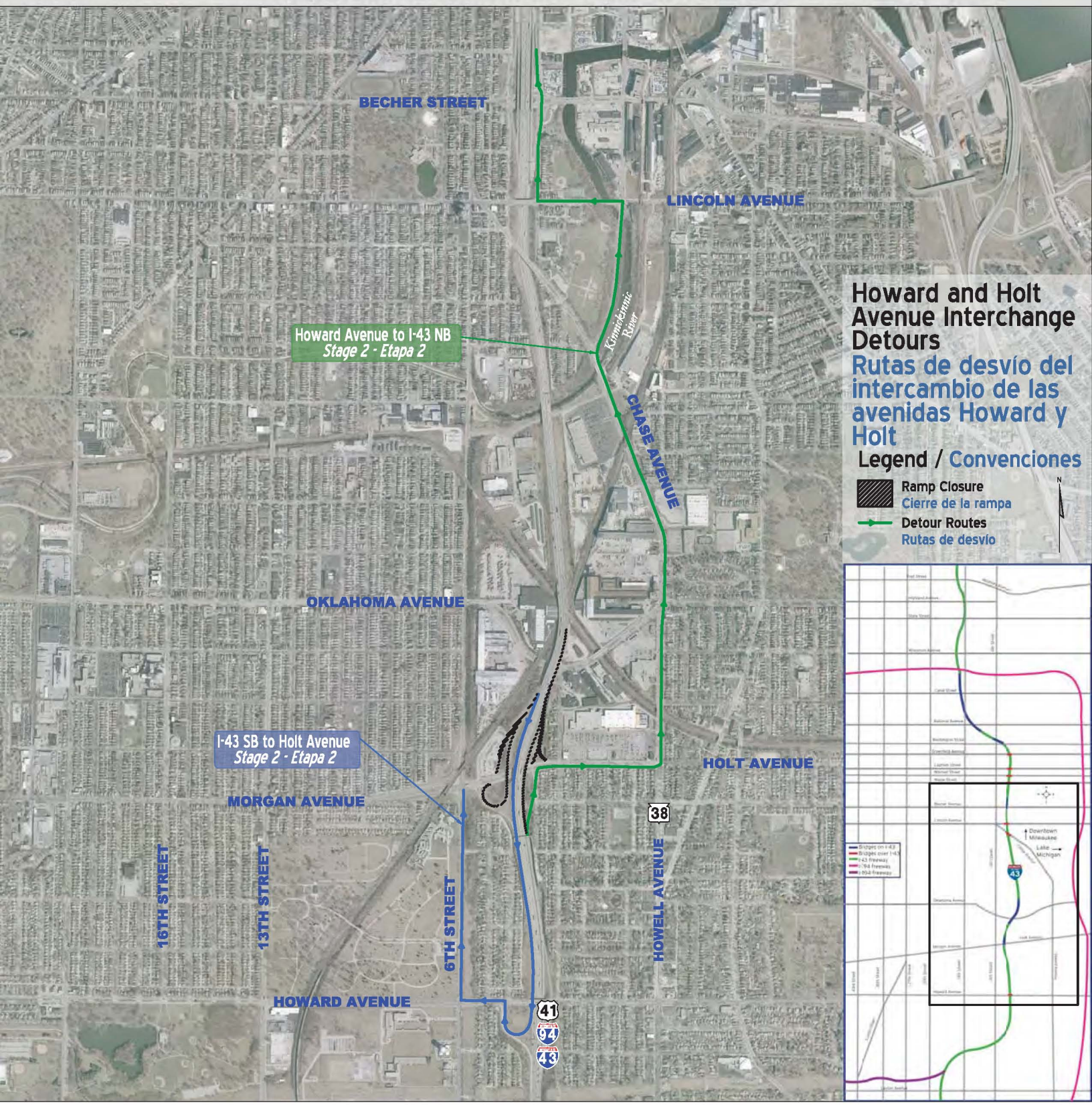
Proyecto de rehabilitación de puentes del I-43