I-43 Bridges 2014 Construction Closures & Detour Routes

Cierres y rutas de desvío por la construcción del los Puentes de la I-43 en el 2014

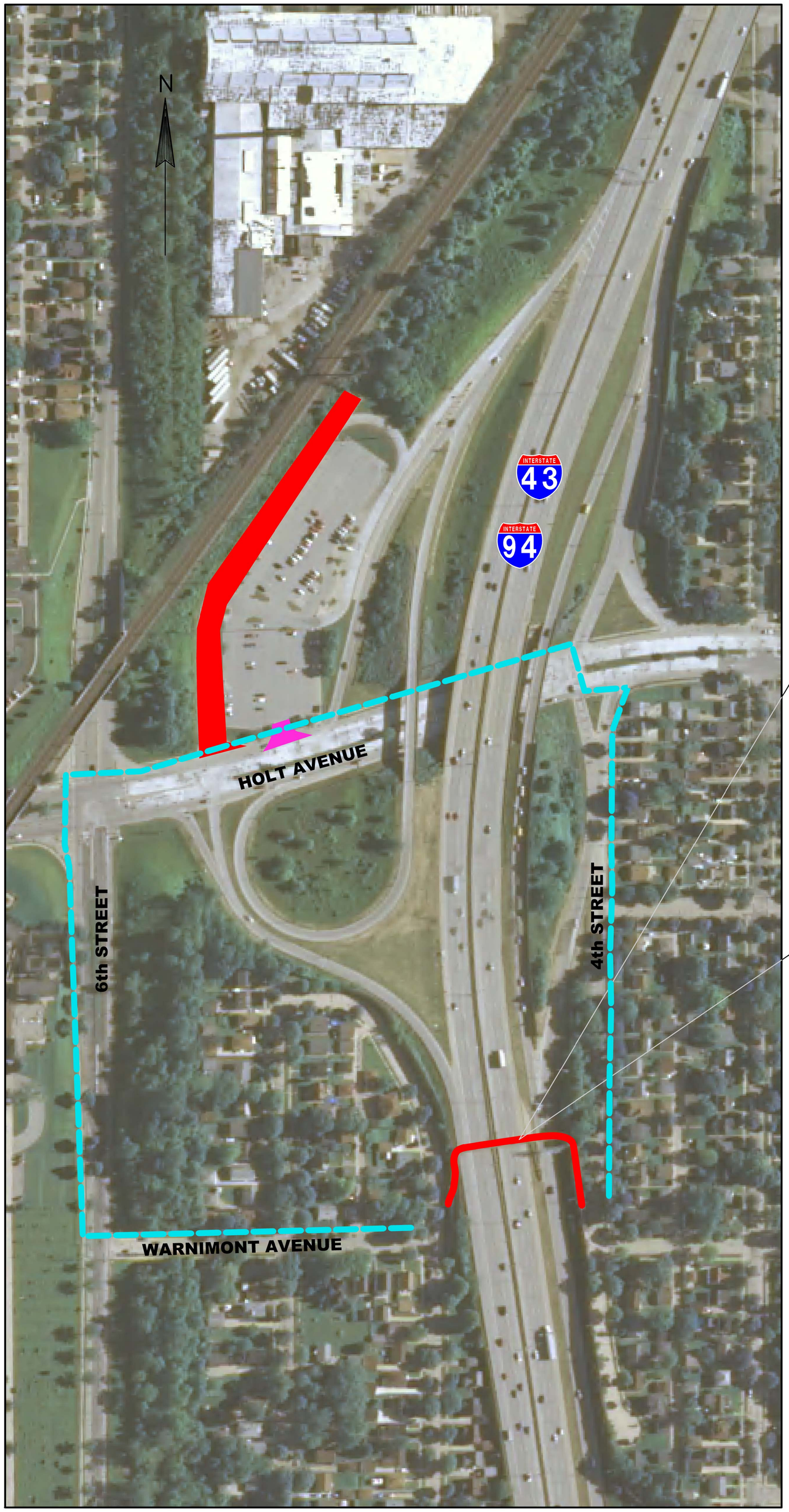

Holt Park and Ride
Construction during June 2014 - August 2014
(Temporary Access on Holt Avenue)

Warnimont Pedestrian Bridge
Closed June 2014 - August 2014

Estacionamiento de la Avenida Holt
Construcción durante de junio a agosto del 2014
(Acceso temporal a la Avenida Holt)

Puente peatonal de la Avenida Warnimont
Cerrado de junio a agosto del 2014

Closed 28 Days Maximum

Cierre por máximo 28 días

Legend/Leyenda

- Closed June - August
  Cerrado de junio a agosto
- Temporary Access
  Acceso Temporal
- Bike and Pedestrian Detour Route
  Ruta de desvío para bicicletas y peatones